



BBY 207: Sosyal Bilimlerde Arařtırma Yöntemleri I

Yařar Tonta
Hacettepe Üniversitesi
Bilgi ve Belge Yönetimi Bölümü
E-posta: tonta@hacettepe.edu.tr
Tel. 2978204



- Web sayfası
<http://yunus.hacettepe.edu.tr/~tonta/courses/fall2006/bby207/>
- Öğretim yardımcıları:
 - Yurdagül Ünal (yurdagul@hacettepe.edu.tr)
 - İrem Soydal (soydal@hacettepe.edu.tr)
 - Dersin tanımı
- Okuma parçaları
- Notlandırma
- Ödevler
- Takvim



- Araştırma sürecini öğrenmek
 - sorun belirlemek, veri toplamak, veri analiz etmek, sonuçları yorumlamak
 - belli başlı bilimsel araştırma yöntemlerini (deneysel yöntem, betimleme yöntemi, tarihi yöntem vd.) gözden geçirmek
 - veri değerlendirmek için gereken bir istatistik yazılım paketinin (SPSS for Windows) kullanımını öğrenmek



- Bilimde -özellikle bilgi yönetiminde- araştırmanın rolünü anlamak
- Araştırma süreci ve yöntemleri hakkında bilgi edinmek
- Bilgi yönetimi alanındaki araştırmaları ciddi bir biçimde analiz etme ve değerlendirme yetisi kazanmak
- Bilgi yönetimi alanındaki sorunların çözümünde sistemli düşünebilmek ve analitik yöntemleri uygulamak
- Veri toplama, veri analiz ve değerlendirme tekniklerini öğrenmek
- Araştırma önerisi ve araştırma raporu hazırlama hakkında bilgi edinmek



- **The Practice of Social Research**
9th Edition
Earl R. Babbie -
Chapman University
0534574742

640 pages Hardcover
Adhesive 7 3/8 x 9
1/4

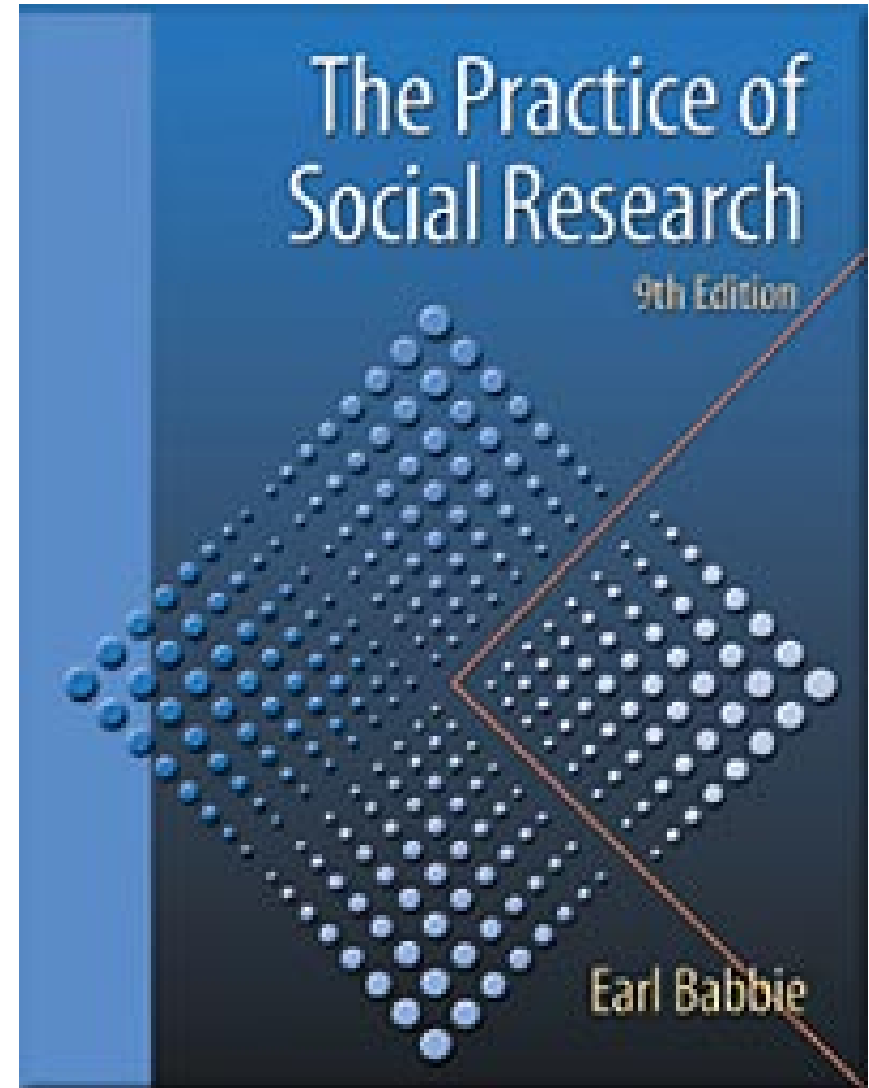



- **PART 1: AN INTRODUCTION TO INQUIRY.**

1. Human Inquiry and Science.
2. Paradigms, Theory, and Social Research.
3. The Idea of Causation in Social Research.

- **PART 2: THE STRUCTURE OF INQUIRY.**

4. Research Design.
5. Conceptualization, Operationalization, and Measurement.
6. Indexes, Scales, and Typologies.
7. The Logic of Sampling.
8. Experiment.

- **PART 3: MODES OF OBSERVATION.**

9. Survey Research.
10. Qualitative Field Research.
11. Unobtrusive Research.
12. Evaluation Research.

- **PART 4: ANALYSIS OF DATA.**

13. Qualitative Data Analyses.
14. Quantifying Data.
15. Elementary Qualitative Analyses.
16. The Elaboration Model.
17. Social Statistics.

- **PART 5: THE SOCIAL CONTEXT OF RESEARCH.**

18. The Ethics and Politics of Social Research.

19. The Uses of Social Research.

APPENDIXES.

BIBLIOGRAPHY.

GLOSSARY.

INDEX.

Ders Kitabının Web Sayfası

http://www.wadsworth.com/cgi-wadsworth/course_products_wp.pl?fid=M2&discipline_number=25&product_isbn_issn=0534574742



Product Page - TTNET tarafından sağlanan Microsoft Internet Explorer

Dosya Düzen Görünüm Sık Kullanılanlar Araçlar Yardım



Adres http://www.wadsworth.com/cgi-wadsworth/course_products_wp.pl?fid=M2&discipline_number=25&product_isbn_issn=0534574742

Google Search 130 blocked ABC Check Show Book Info AutoFill Options

THOMSON WADSWORTH Home | Contact Us | Find Your Rep | BookShop | Services | Disciplines | Book Companion Sites

Communication SEARCH BY AUTHOR TITLE OR ISBN ALL TITLES BOOK COMPANION SITES

Wadsworth : Communication Home : Product Page

Discipline Home Review Copy Purchase a Copy e-mail a Colleague e-mail us Printable Page



The Practice of Social Research (with InfoTrac)
9th Edition
Earl R. Babbie - Chapman University
0534574742

640 pages Hardcover Adhesive 7 3/8 x 9 1/4

© 2001 Available Now

[About the Author](#) • [Table of Contents](#) • [New to the Edition](#) • [Features](#) • [Ancillaries](#) • [Reviewer Quotes](#)

RESOURCES

- Student Book Companion Site
- Instructor Book Companion Site

CHECK IT OUT!

- Buy e-book Now!
- Thomson Custom Solutions
- InfoTrac College Edition
- First Class In-Service Program

In this edition of the most comprehensive, authoritative research methods text on the market, Earl Babbie offers the most cutting-edge and thorough revision ever. The new edition retains the strengths that made it the best-selling text in the market while seamlessly integrating qualitative material throughout and adding an additional chapter on Qualitative Data Analysis (13). The book is known for being straightforward, with a broad set of topics. It has great illustrations, comprehensive overviews, detailed discussions, brief outlines, and a concrete, well-defined chapter structure. Its reputation for being very readable continues through its use of minimum jargon and math, along with use of humor throughout.

About The Author

Earl R. Babbie

A native of New England, Earl Babbie graduated from Harvard University before enlisting in the United States Marine Corps. He received his Ph.D. from the University of California, Berkeley and began teaching shortly thereafter. Earl Babbie has written several texts for Wadsworth, including the best-selling THE PRACTICE OF SOCIAL RESEARCH.

↑ RETURN TO TOP

Table of Contents



10. Basımın Web Sayfası

<http://www.ebabbie.net/resource/resource.html>



resource.html - TINET tarafından sağlanan Microsoft Internet Explorer

Dosya Düzen Görünüm Sık Kullanılanlar Araçlar Yardım

Geri Geri Ara Sık Kullanılanlar

Adres <http://www.ebabbie.net/resource/resource.html> Git

Google Search 130 blocked Check AutoLink AutoFill Options Bağlantılar

eBabbie Resource Center



Click for previews



Click for previews

Quantitative Data Analysis Programs

[SPSS](#)

[MicroCase](#)

[Statistics Primer](#)

[Project Planning](#)

Qualitative Data Analysis Programs

[HyperResearch](#)

[NVivo](#)

InfoTrac

Project Budgetting

Başlat

TR 12:28

Bölümler Hakkında Kısa Bilgi I



basics.html - TTNET tarafından sağlanan Microsoft Internet Explorer

Dosya Düzen Görünüm Sık Kullanılanlar Araçlar Yardım

Geri Geri Ara Sık Kullanılanlar

Adres <http://www.ebabbie.net/resource/practice/practice.html> Git

Google Search 130 blocked Check AutoLink AutoFill Options Bağlantılar

The Practice of Social Research 10/e

- I. An Introduction to Inquiry**
 - 1. [Human Inquiry and Science](#)
 - 2. [Paradigms, Theory, and Research](#)
 - 3. [The Ethics and Politics of Social Research](#)
- II. The Structuring of Inquiry**
 - 4. [Research Design](#)
 - 5. [Conceptualization, Operationalization, and Measurement](#)
 - 6. [Indexes, Scales, and Typologies](#)
 - 7. [The Logic of Sampling](#)
- III. Modes of Observation**
 - 8. [Experiments](#)
 - 9. [Survey Research](#)
 - 10. [Qualitative Field Research](#)
 - 11. [Unobtrusive Research](#)
 - 12. [Evaluation Research](#)
- IV. Analysis of Data**
 - 13. [Qualitative Data Analysis](#)
 - 14. [Quantitative Data Analysis](#)
 - 15. [The Elaboration Model](#)
 - 16. [Social Statistics](#)
 - 17. [Reading and Writing Social Research](#)

Başlat B... G... I... b... M... b... M... B... M... L... TR 12:39

Bölümler Hakkında Kısa Bilgi II



Prev01.html - TTNET tarafından sağlanan Microsoft Internet Explorer

Dosya Düzen Görünüm Sık Kullanılanlar Araçlar Yardım

Geri Geri Ara Sık Kullanılanlar

Adres <http://www.ebabbie.net/resource/practice/01/prev.html> Git

Google Search 130 blocked Check AutoLink AutoFill Options Baęlantılar

The Practice of Social Research

Chapter One. Human Inquiry and Science

Preview

LOOKING FOR REALITY

- Ordinary Human Inquiry
- Tradition
- Authority
- Errors in Inquiry and Some Solutions
- What's Really Real?

THE FOUNDATIONS OF SOCIAL SCIENCE

- Theory, Not Philosophy or Belief
- Social Regularities
- Aggregates, Not Individuals
- A Variable Language

SOME DIALECTICS OF SOCIAL SCIENCE

- Idiographic and Nomothetic Explanation
- Inductive and Deductive Theory
- Qualitative and Quantitative Data
- Pure and Applied Research

THE ETHICS OF SOCIAL RESEARCH

Web Resources

Roland K. Hawkes's Resources for Teachers
<http://www.siu.edu/~hawkes/methods.html>

University of Surrey: Social Research Update
<http://www.soc.surrey.ac.uk/sru/sru.html>

Michael Kearl's Methods, Statistics, and the Research Paper
<http://www.trinity.edu/~mkearl/methods.html>

Başlat B... G... I... b... M... P... M... B... M... A... TR 12:40

Bölümler Hakkında Kısa Bilgi III



Reality.html - TTNET tarafından sağlanan Microsoft Internet Explorer

Dosya Düzen Görünüm Sık Kullanılanlar Araçlar Yardım



Adres <http://www.ebabbie.net/resource/practice/01/reality.html>

Google Search 130 blocked ABC Check AutoLink AutoFill Options

Bağlantılar

The Practice of Social Research Chapter One. Human Inquiry and Science

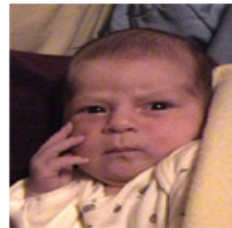

I think, therefore I eat.

LOOKING FOR REALITY

Ordinary Human Inquiry

Tradition

Authority

Errors in Inquiry and Some Solutions

What's Really Real?

The chapter begins with an examination of *reality* and how we go about looking for it. We'll start with some of the common sense ideas we have about what's real, and then we'll see things may not be as they seem.

Much of what we "know," we know because "everyone has always known that." Unfortunately, what "everyone knows" keeps changing. Everyone used to know the world was flat, now we all know it's round.

We "know" other things because people in

Both **tradition** and **authority** are examples of our "knowing" things by *agreement* rather than by experience. If you are honest with yourself, you will see that little of what you know is a result of your own personal experience. This book is about how you can "know" things on your own.

We'll see some of the common errors people make in everyday inquiry, and we'll see how social scientific inquiry helps us avoid those errors.

You should leave this section with a better sense of how to pursue what's really real.





- Ali Balcı, *Sosyal Bilimlerde Araştırma: Yöntem, Teknik ve İlkeler*. 5. bs. Pegem A Yayınları, 2005. (12,83 YTL - Ideefixe fiyatı)
- Niyazi Karasar, *Bilimsel Araştırma Yöntemi: Kavramlar, İlkeler, Teknikler*. 15. bs. Ankara: Nobel Yayın Dağıtım, 2005. (13,50 YTL)
- Remzi Altunışık ve diğerleri, *Sosyal Bilimlerde Araştırma Yöntemleri: SPSS Uygulamalı*. 4. bs. Sakarya, 2005. (16,15 YTL - Ideefixe fiyatı)

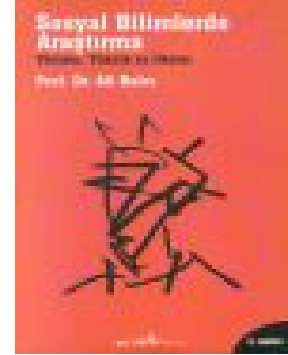



- Geçme notu:
 - Devam (%10)
 - Ara sınavlar (%40)
 - SPSS for Windows Ödevi (%20)
 - Son sınav (%40)



- Veri giriři
- Veri Analizi
- Tablo hazırlama ve grafik çizimi
- Rapor üretme



BBY 207 Sosyal Bilimlerde Araştırma Yöntemleri I (Güz 2005) - TTNET tarafından sağlanan Microsoft Internet Explorer

Dosya Düzen Görünüm Sık Kullanılanlar Araçlar Yardım

Adres <http://yunus.hacettepe.edu.tr/~tonta/courses/fall2006/bby207/bby207takvim2006.htm> Git

<http://yunus.hacettepe.edu.tr/~tonta/courses/fall2005/bby207/bby207takvim2006.htm>

H.Ü. Bilgi ve Belge Yönetimi Bölümü

BBY 207 Sosyal Bilimlerde Araştırma Yöntemleri I (Güz 2006)
Ders sorumlusu: Yaşar Tonta (tonta@hacettepe.edu.tr)
Öğretim Yardımcıları: Yurdağül Ünal (yurdagul@hacettepe.edu.tr) ve İrem Soydal (soydal@hacettepe.edu.tr)
Ders saati ve yeri: Perşembe: 09:30-12:20 Amfi 1

Ders Programı

28/09: Bilim, Bilim ve Araştırma, Toplum ve Sosyal Araştırma/Sosyal Araştırma Süreç ve Teknikleri; Sorunlar

Okuma parçaları: Babbie [1. Bölüm](#); Babbie [2. Bölüm](#); Balcı (ss. 1-15); Altunışık ve diğerleri 1. Bölüm (s. 1-15); Karasar, ss. 1-23; Schutt, Bölüm 1-2.

[Ders hakkında bilgi](#)

Bilim ve Araştırma: Temel Kavramlar ([Sunuş slaytları](#))

Test 1-2: Babbie'nin ilk iki bölümü için yardımcı materyal ve İngilizce testlere aşağıdaki sayfadan erişebilirsiniz: http://www.wadsworth.com/cgi-wadsworth/course_products_wp.pl?fid=M2&discipline_number=25&product_isbn_issn=0534574742

("Resources" seçeneğine tıklayınız. Daha sonra "Student Book Companion Site" seçeneğine tıklayınız. Daha sonra her bölümle ilgili yardımcı materyallerin (tutorials), bağlantı adreslerinin ve testlerin (quiz) verildiğini göreceksiniz. Daha sonraki haftalarda da bu sayfada verilen pencereden bölüm numarasını seçerek diğer bölümlerle ilgili yardımcı materyallerden ve testlerden yararlanabilirsiniz.)

Babbie'nin ders kitabındaki her bölümün kısa özeti için bkz. [The Practice of Social Research](#) (10. bs.)

05/10: Bilim, Bilim ve Araştırma, Toplum ve Sosyal Araştırma/Sosyal Araştırma Süreç ve Teknikleri; Sorunlar (devam)

Okuma parçaları: Babbie [1. Bölüm](#); Babbie [2. Bölüm](#); Balcı (ss. 1-15); Altunışık ve diğerleri 1. Bölüm (s. 1-15); Karasar, ss.24-42); Schutt, Bölüm 1-2.

Bilim ve Araştırma: Temel Kavramlar (devam) ([Sunuş slaytları](#))

İnternet 22 Eylül 2006 Cuma

Başlat



- Derse devam etmemek
- Derste derse ilgisiz kalmak
- SPSS Ödevini yapmamak
- Sınavlara girmemek
- **Kopya çekmek**
 - ***Yükseköğretim Kurumları Öğrenci Disiplin Yönetmeliği, 9/m maddesi***